# Raskiftet vindkraftverk

Offentlig møte, Søre Osen 4.oktober 2011

austri
vind

# Austri Vind – et samarbeid om å utvikle vindkraft basert på lokale ressurser og lokalt eierskap

- Austri Vind eies av Eidsiva Vekst, Gudbrandsdal Energi, Stange Energi og Statskog Vind
- Austri Vind ble etablert våren 2010, og har som formål å utvikle vindkraftprosjekter i Hedmark og Oppland

austri vind

# Hvorfor en satsing på vindkraft i Innlandet?

- Behov for mer fornybar kraft
- Utnytte naturressursene i regionen - skape verdier og nye arbeidsplasser

# Formålet med dette møtet er å redegjøre for prosjektet, og forslag til utredningsprogram

Melding om oppstart av planlegging av et vindkraftverk i Trysil og Åmot kommune

- Om Raskiftet vindkraftverk
- Konsekvenser ved bygging av et vindkraftverk
- Forslag til konsekvensutrednings-program
- Om Austri Vind DA

# Hvorfor vindkraftverk akkurat her?

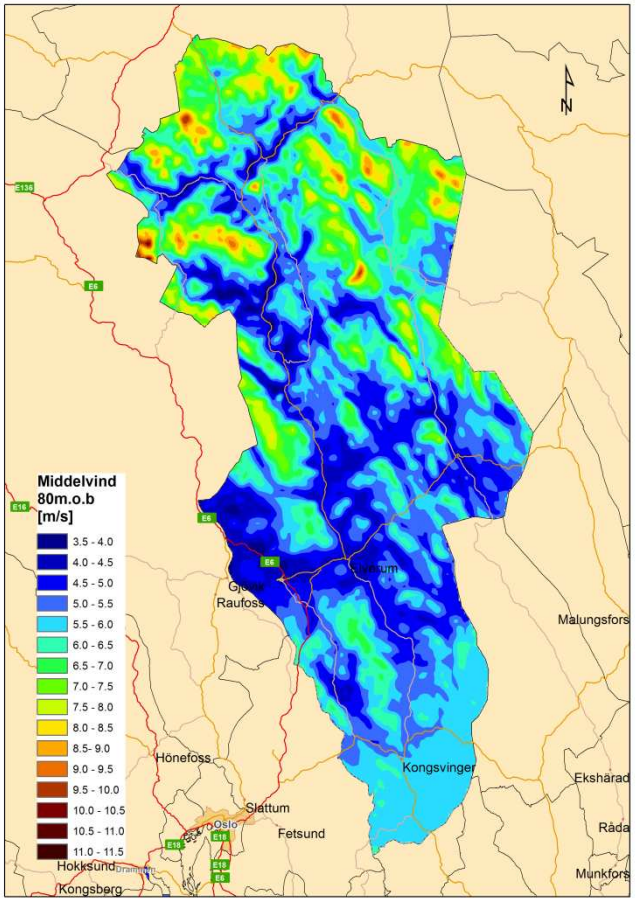


Avgjørende spørsmål er:

- Gode nok vindressurser?
- Nærhet til vei og nett(med kapasitet)?
- Mulighet for frivillig avtaler med grunneiere?
- Hva sier kommunen?
- Konfliktpotensial?

austri
vird

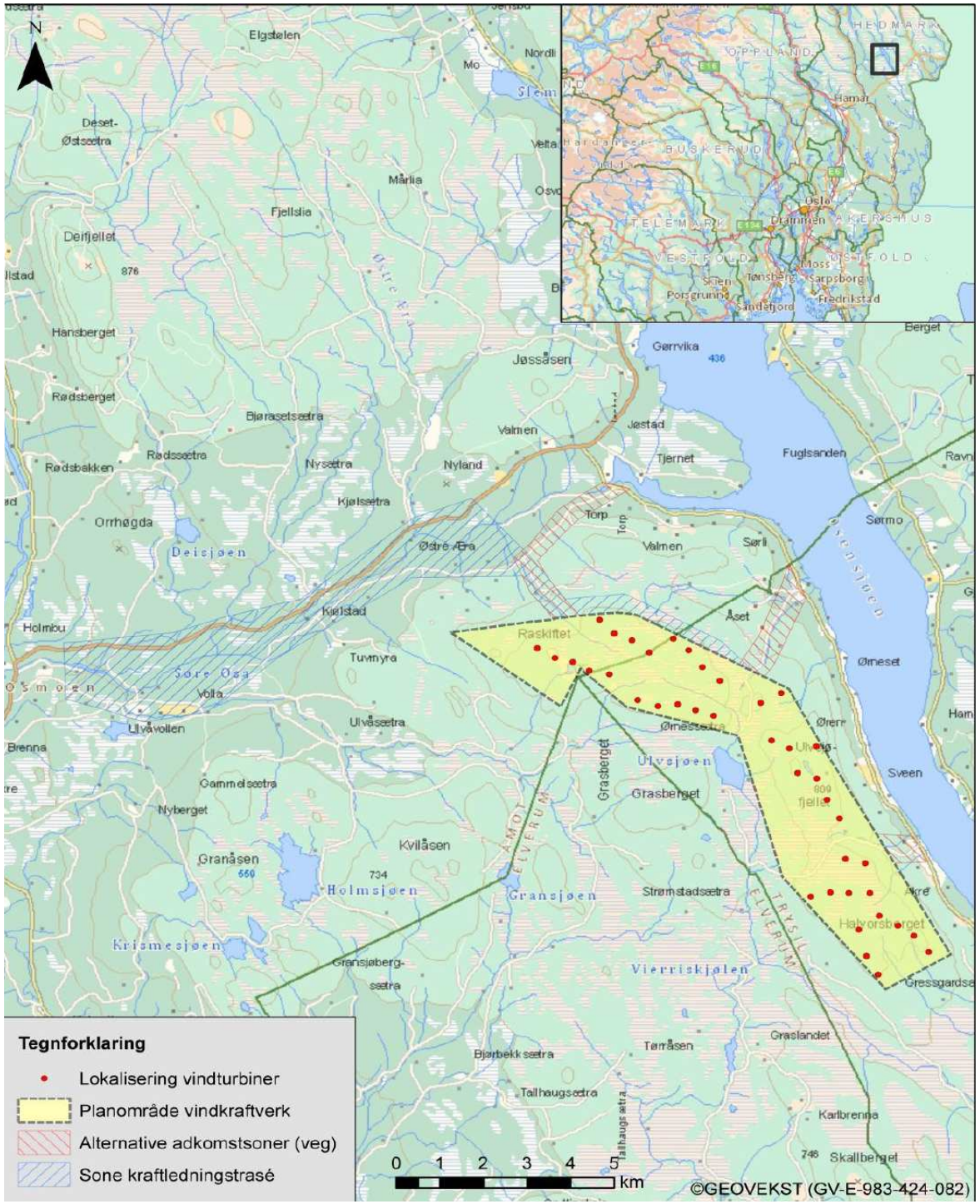


## Om prosjektet

Planområde for melding om Vindkraftverk på ca 27 kvadratkilometer i Trysil og Åmot kommune

Vindkraftverk med potensial opp mot 110 MW som kan gi inntil 300 GWh ny fornybar energi

Tre mulige soner for adkomstveg

Soner for kraftlinje til 132kV linje i nord

Antall turbiner og deres plassering er bare ett av flere alternativer. Valg av turbinstørrelse og type skjer senere. Vindmålinger og nettanalyser vil
påvirke dette valget.

# Hva er et vindkraftverk?

austri
vind

Vestas

# Konsekvenser av vindkraftverk

- Vindturbinene plasseres høyt og fritt og de synes derfor godt i terrenget
- Vindturbinenes vinger gir en viss lyd som på en avstand på ca 1 km borte tilfredsstiller retningslinjer for støy
- Skyggekast og refleks/lysglimt
- Vindkraftverket vil prege et lite berørt utmarksområde med veger og store turbiner
- Oftest liten konsekvens for biologisk mangfold

austri
vird

# Forslag til konsekvensutredningsprogram

- Landskap og visuell virkning
- Kulturminner og kulturmiljø
- Friluftsliv og reiseliv
- Biologisk mangfold
- Støy og skyggekast
- Annen forurensning
- Landbruk og annen arealbruk
- Luftfart og kommunikasjonssystemer samt forsvarsinteresser
- Verdiskaping

austri
vird

# Foreløpig visualisering

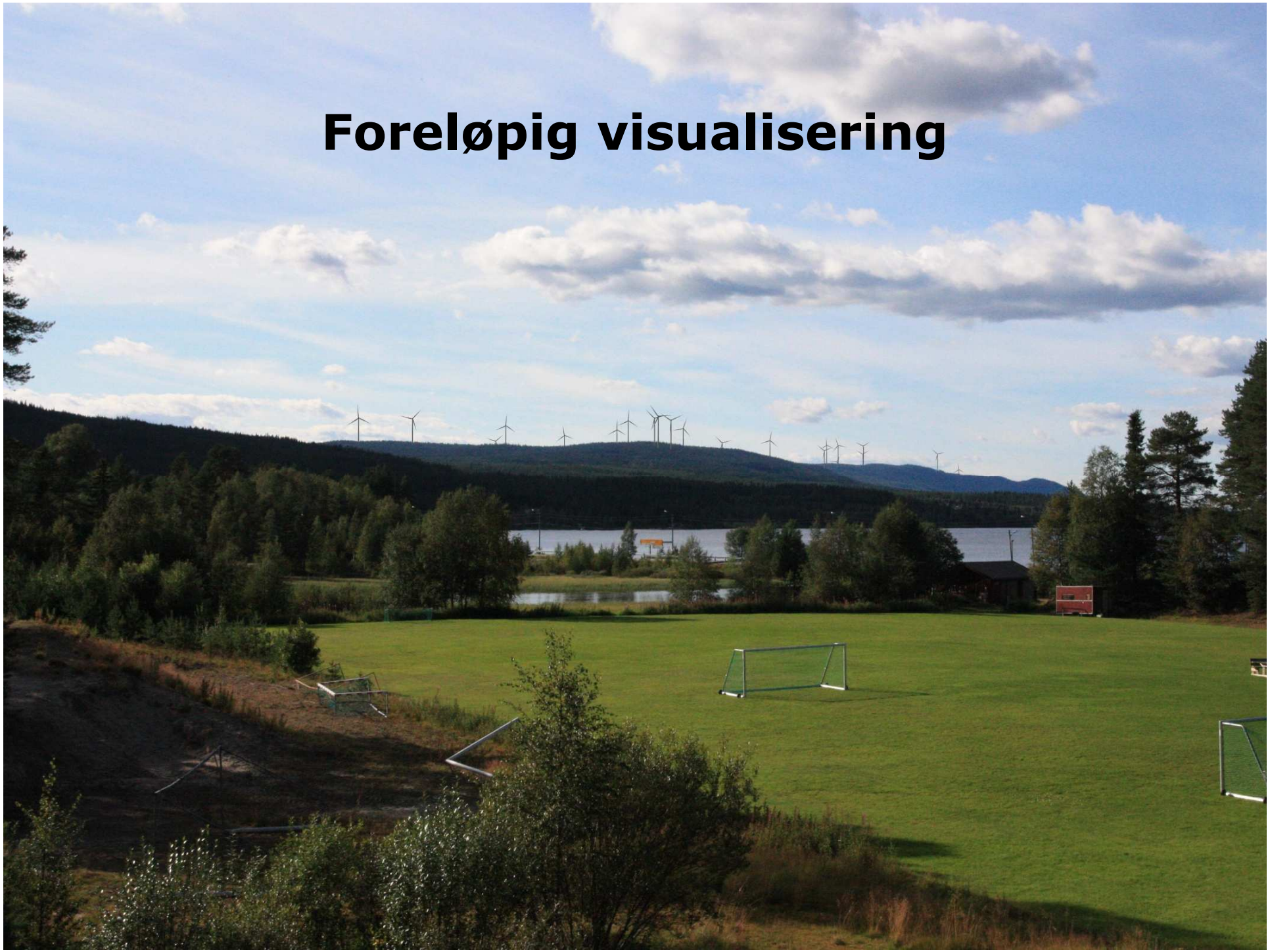

# Bygging av vindkraftverk krever veger

austri
vind

60
60
Lång last
JD 61 85
DK

as Maskintransport
Bred last

Breed last

# Mulig fremdrift for Raskiftet vindkraftprosjekt

| Høst 2011 | 2011-12 | 2012-2015 | 2015-2018 |
|---|---|---|---|
| Melding | Konsekvens-utredning Søknad | Behandling NVE/OED | Planlegging/ Bygging |

austri
vind

# Målemast satt i drift i mars 2011

# Takk for oppmerksomheten!

Ola Børke
959 81 276
ola@austri.no